

DEXIS™ IS 3600

Die intelligente Art zu scannen

Egal, ob in Ihrer Praxis Restaurationen, Kieferorthopädie oder Implantatplanung im Mittelpunkt stehen, der IS 3600 passt sich Ihren Bedürfnissen an und ermöglicht eine außerordentlich schnelle und einfache digitale Abformung.

Mithilfe der einzigartigen kontinuierlichen Scan-Funktionen und Live-Scan-Warnungen des IS 3600 können Sie die benötigten wesentlichen Daten einfach erfassen. Das intelligente Abgleichsystem ermöglicht es Ihnen, fehlende Scan-Informationen für beliebige Bereiche im Datensatz zu ergänzen. Springen Sie einfach zu einer zuvor gescannten Position im Mund. Es ist nicht notwendig, die exakte Position anzugeben oder einer spezifischen Richtung zu folgen.



Erleben Sie Ihren Arbeitsbereich in beeindruckender Full HD 3D Farbdarstellung

Die optimierte Bildqualität und die lebendigen Farben erleichtern Ihnen die Kommunikation mit Ihren Patienten, Laboren und Überweisern.



Erhalten Sie eine Warnung bei fehlenden Daten

Grüne Pfeile sowie grüne und gelbe Markierungen machen Sie auf Lücken oder fehlende Bereiche aufmerksam, die für optimale Details nachgescannt werden müssen.

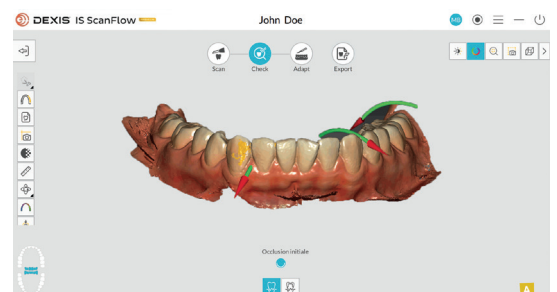

Funktionen, die Ihren Patienten – und Ihnen – ein Lächeln ins Gesicht zaubern

Es sind auswechselbare Aufsätze in drei Ausführungen verfügbar, um den Scanvorgang und den Patientenkomfort zu optimieren. Die Aufsätze können bis zu 60 Mal autoklaviert werden, wodurch die Kosten für Verbrauchsmaterial sinken und eine sachgemäße Sterilisation gewährleistet ist.¹ Der IS 3600 erstellt präzise Farbbilder in Full HD 3D mit verbesserter Qualität und Textur. Dadurch wird die Kommunikation zwischen Arzt und Patient erleichtert und die Akzeptanz des Falls erhöht.

Optimieren Sie Ihren Workflow

Erfassen Sie einen Basisscan und gestalten Sie den Workflow basierend auf Ihren Bedürfnissen für die Behandlungsplanung.

Optimierter Scanbody-Workflow

Hilft, Bildzuordnungsfehler bei der Verwendung mehrerer identischer Scanbodies in ein und demselben Fall zu vermeiden.

Offenes System

Einfache Übertragung von STL, PLY, OBJ, xOrder für DWOS und Dentalproject für exocad-Dateien an Ihr Labor.

Genauigkeit zum Greifen nah

Der IS 3600 erfasst digitale Abformungen nachweislich mit hoher Genauigkeit und Richtigkeit.²

Fortschrittliches ergonomisches Design

Verbessert die Bilderfassung und den Patientenkomfort durch drei abgerundete, austauschbare autoklavierbare Aufsätze.

Verbinden Sie sich schnell mit Laboren

Senden Sie Datensätze über das Quick Connect Partnernetzwerk schnell an Ihr bevorzugtes Labor oder einen Hersteller.

1. Die Aufsätze können bis zu 60 Mal autoklaviert werden, wenn sie dabei keinen Temperaturen von über 134 °C ausgesetzt sind, der Vorgang nicht länger als 4 Minuten dauert und wenn Gaze verwendet wird, wie im Benutzerhandbuch der IS 3600 Systemfamilie für Sicherheit, regulatorische Anforderungen und technische Spezifikationen (9J8269) beschrieben ist.
2. Imburgia et al. BMC Oral Health (2017) 17:92 DOI 10.1186/s12903-017-0383-4

Die in dieser Broschüre dargestellten und beschriebenen Produkte, Geräte und Dienstleistungen geben den Stand zum Zeitpunkt der Drucklegung wieder. Die Dental Imaging Technologies Corporation übernimmt keine Verantwortung für Abweichungen von den Abbildungen hinsichtlich Farbe oder Form sowie für Fehler oder Druckfehler und behält sich das Recht vor, jederzeit Änderungen an der Broschüre vorzunehmen. Der teilweise oder vollständige Neudruck ist nur mit Genehmigung der Dental Imaging Technologies Corporation gestattet. Gebrauchsanweisungen finden Sie unter: [DEXIS.com](https://www.dexis.com)

Die Dental Imaging Technologies Corporation behält sich das Recht vor, Änderungen an den hierin dargestellten Spezifikationen und Funktionen vorzunehmen oder das beschriebene Produkt jederzeit ohne vorherige Ankündigung oder Verpflichtung einzustellen. Wenden Sie sich für aktuellste Informationen an Ihren örtlichen autorisierten Vertreter. Hergestellt von Dental Imaging Technologies Corporation, 450 Commerce Drive, Quakertown, PA 18951, USA.

© 2022 Dental Imaging Technologies Corporation. Alle Rechte vorbehalten. DX00091/Rev. A. Alle Markennamen sind Eigentum der entsprechenden Inhaber.



DEXIS | 450 Commerce Drive
Quakertown PA 18951 | USA
1-888-88-DEXIS

[DEXIS.com](https://www.dexis.com)